Het geluid van Viron.

Nog dichter bij **de werkelijkheid.**

Viron

bernafon®

Your hearing · Our passion

Viron

Een hoortoestel dat u geluid laat ervaren zoals de natuur het bedoeld heeft.

Bernafon Viron miniRITE

Dompel u direct onder in de natuurlijke geluidsbeleving van **Viron**

Het is alsof u met een simpele camera een foto maakt van een bewegend beeld. Dit beeld zal nooit de echte schoonheid van het moment zelf weergeven.

Geluidsdetectie en -verwerking met **vertraging.**

Het Viron hoortoestel daarentegen, voelt als de professionele camera van een natuurfotograaf. Dat bewuste moment wordt in real-time gevangen. Het systeem detecteert en analyseert de omgeving met 32.000 datapunten per seconden en verwerkt het geluid 20.000 keer per seconden.

Het Viron hoortoestel met True Environment Processing™ maakt geluid nog dichter bij de werkelijkheid.

Geluidsdetectie en -verwerking zonder **vertraging.**

Viron laat u **het moment zelf beleven**

Met de DECS™ technologie van Viron krijgt u de perfecte combinatie van meerdere features die ervoor zorgen dat geluid natuurlijk en helder blijft klinken.

Real-time detectie, analyse en verwerking van geluid zorgen ervoor dat u gesprekken gemakkelijker kunt volgen, zelfs in de lastigste luistersituaties.*

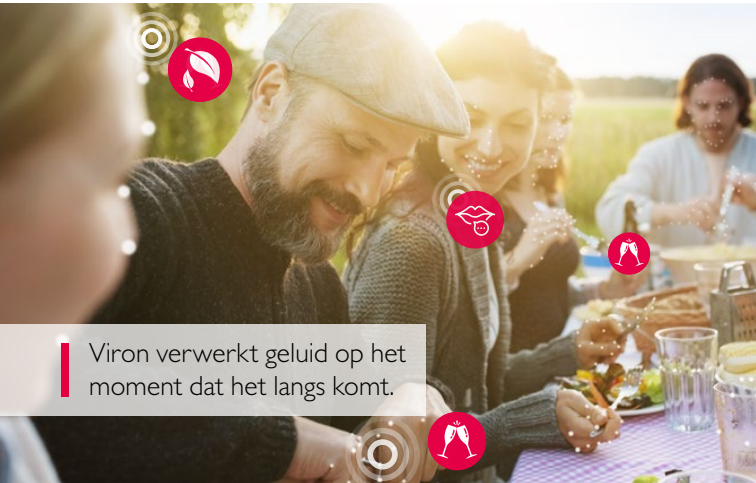

Bernafons **Dynamic Feedback Canceller™.** zorgt voor nog meer comfort. Fluittonen spelen geen enkele rol meer omdat ze supersnel binnen enkele milliseconden weggedrukt worden.

En intussen zorgt de hoogwaardige DECS™ technologie in Viron voor optimaal luistercomfort door luisterinspanning te reduceren.*

Dit alles zorgt dat u beter kunt focussen op het moment en dat u volop plezier beleeft aan een geluidservaring die zo realistisch is als maar zijn kan.

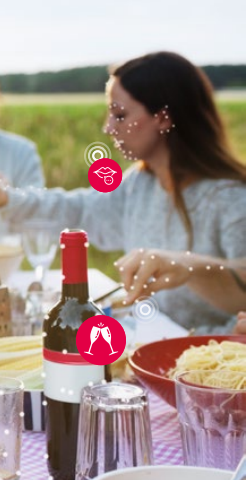

* 2017. Gebaseerd op gegevens uit een klinische proef die is uitgevoerd bij Bernafon AG in Bern, Zwitserland

De hele dag paraat met **Virons oplaadbare oplossing**

Met Viron miniRITE T R hoeft u niet meer te denken aan het wisselen van batterijen of het kopen van nieuwe.

Dit elegante oplaadbare hoortoestel is voorzien van draadloze technologie, een luisterspoel, dubbele druktoets en een LED-lampje dat de oplaadstatus aangeeft.

‘s Nachts plaatst u uw hoortoestellen gewoon in de compacte oplader.

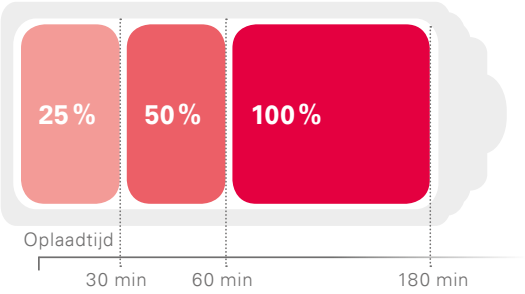

De lithium-ion batterij heeft een lange levensduur en is in nog geen 3 uur volledig opgeladen. Geniet van de Viron oplaadbare hoortoestellen die de hele dag door werken, ook als u belt en geluid vanaf andere apparatuur streamt.

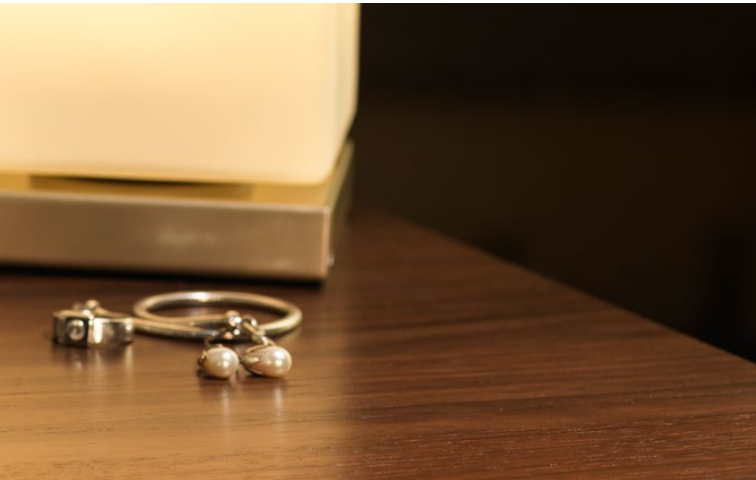

Viron hoortoestellen passen bij uw **stijl en behoeften**

Viron is er in vier achter-het-oormodellen en negen verschillende kleurcombinaties.

Ze dragen comfortabel, zijn betrouwbaar en kunnen tegen een stootje - getuige de IP68-certificering voor bescherming tegen stof en water.

antique bronze | metallic anthracite | metallic silver | sand beige

Base shell metallic anthracite

jet black | cacoa brown | metallic anthracite | metallic silver | sand beige

Base shell metallic silver

Kies samen met uw audicien het model dat het beste past bij uw gehoorverlies, uw cosmetische voorkeuren en uw persoonlijke wensen.

De stijlvolle **miniRITE T** en de oplaadbare **miniRITE T R** hebben vele handige opties

De kleine **miniRITE** zit onopvallend en nauwelijks zichtbaar achter uw oor

De krachtige **BTE 105** is ideaal voor zwaardere gehoorverliezen

Viron biedt u fantastisch **entertainment en bedieningsgemak**

TV-A

Geluid streamen vanaf uw TV direct naar uw hoortoestellen via de **TV-A Adapter**. Kijk naar uw favoriete films en programma's op het volume dat u prettig vindt en geniet van eersteklas Dolby Digital® Stereo geluidskwaliteit.

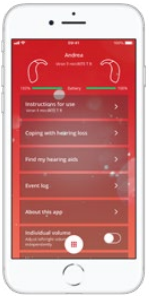

Download in de App Store

NU PÅ Google Play

EasyControl-A app

Maak kennis met de gratis Bernafon **EasyControl-A** app. Wissel van programma, pas het volume aan, gebruik de 'vind-mijn-hoortoestel' functie of check de batterij met behulp van de app.

RC-A

Regel het volume en wissel van programma met de onopvallende **RC-A afstandsbediening**. De RC-A is klein en smal, past gemakkelijk in een broekzak of tasje, en ligt comfortabel in de hand.

Apple, het Apple-logo, iPhone, iPad, iPod touch en Apple Watch zijn handelsmerken van Apple Inc., gedeponeerd in de VS en andere landen. App Store is een dienst van Apple Inc. Android, Google Play en het logo van Google Play zijn handelsmerken van Google LLC.

Direct geluid **streamen** naar uw hoortoestellen

Luister muziek op uw favoriete radiozender of bel via uw smartphone met vrienden en familie. Met Viron hoortoestellen kunt u het geluid direct naar de toestellen streamen zodat u uw handen vrij heeft voor andere zaken.

SoundClip-A

De **SoundClip-A** is een veelzijdig accessoire dat u met alle moderne Bluetooth® audio-apparatuur verbindt.* Het kan ook gebruikt worden als afstandsbediening of als externe microfoon.

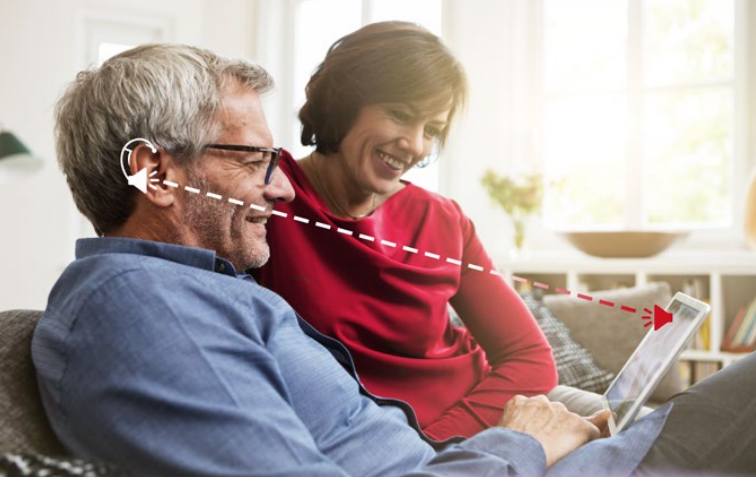

Made for iPhone | iPad | iPod

Bekijkt u uw favoriete TV-series liever op uw iPad® en beluistert u uw favoriete muziek het liefst via de iPhone® of iPod®? Met Viron kunt u het geluid vanaf die apparatuur ook direct naar uw hoortoestellen streamen.*

* Ga naar www.bernafon.nl/products/accessories voor meer informatie over compatibiliteit.

Opgericht in Zwitserland in 1946, werken we sinds die tijd in de geest en traditie van onze oprichters om oplossingen te ontwikkelen die mensen kunnen helpen met hun gehoorproblemen. Ons Zwitserse erfgoed, toonaangevende technologie en hoogwaardige producten, helpen om ons doel te bereiken:

Samen stellen wij mensen in staat om beter te horen en communiceren.

Voor meer informatie over Viron hoortoestellen, neem contact op met uw audicien of bezoek onze website op **www.bernafon.com.**

YouTube

SOUND OF SWITZERLAND

bernafon
Your hearing · Our passion

2019-02-20/204053/NL/wijzigingen voorbehouden

Bernafon Companies: Australia · Canada · China · Denmark · Finland · France · Germany · Italy · Japan · Korea · Netherlands · New Zealand · Poland · South Africa · Spain · Sweden · Switzerland · Turkey · UK · USA